

**NICCONS CONSTRUCTION AND TRADING COMPANY LIMIED**  
株式会社 NICCONS 設計

**Address**

304 - C1 Apartment - Ho Xuan Huong Street - Thanh Son Ward  
Phan Rang Thap Cham City - Ninh Thuan Province - Viet Nam

**Email**

nicconssekkei@gmail.com

**住所**

CC1-アパート、Ho Xuan Huong 通り、Thanh Son 街区  
Phan Rang - Thap Cham 市、Ninh Thuan 県、ベトナム。

**メール**

nicconssekkei@gmail.com

**Hotline**

(+84) 33 879 0110

**電話番号**

(+84) 33 879 0110

**Email/ メール**

nicconssekkei@gmail.com

**Hotline/ 電話番号**

(+84) 33 879 0110

**COMPANY**

**PROFILE**

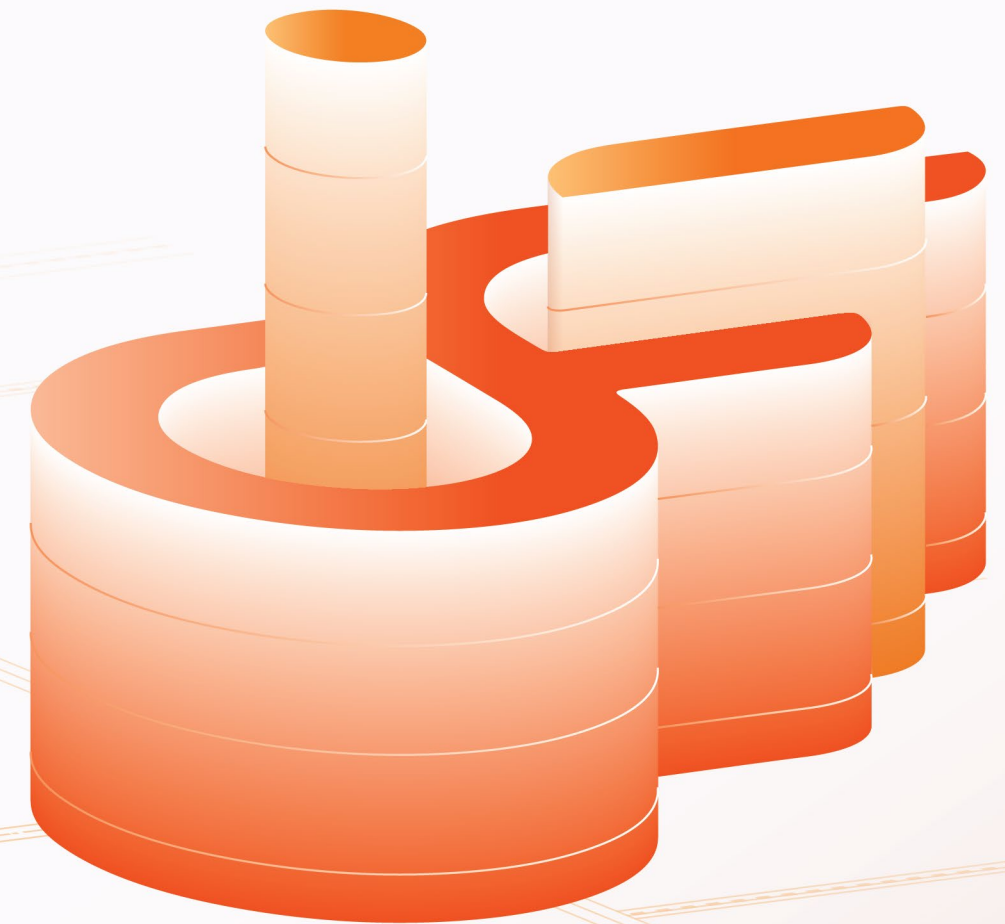

**Address/ 住所**

304 - C1 Apartment - Ho Xuan Huong Street - Thanh Son Ward  
Phan Rang Thap Cham City - Ninh Thuan Province - Viet Nam

CC1-アパート、Ho Xuan Huong 通り、Thanh Son 街区  
Phan Rang - Thap Cham 市、Ninh Thuan 県、ベトナム。

**株式会社NICCONS設計**

**CONSTRUCTION AND  
TRADING COMPANY LIMIED**

**NICCONS**

# ABOUT US

## 私たちについて

Niccons Construction and Trading Co., Ltd. operates mainly in the field of design, implementation of processing drawings, and erection of steel structures for construction projects implemented in Japan.

株式会社NICCONS設計は鉄骨図面作製や鉄骨製作・管理やR&Dなどを行っています。

Up to now, the company has experienced many large and small projects of varying difficulty, working for large contractors such as TSUCHIYA, Kajima, Shimizu.

5年間の建設と開発を経て、当社には22人の主要従業員がいます。当社の目標は、日本市場にサービスを提供する高度な資格を持つ専門家チームを育成するために、事業を北部-中部-南部の地域すべてに拡大することを目指しています。



CEO: THAP THANH VAN (ヴァン)

## DEVELOPMENT PROCESS / 歴史

2019

4 Key employees  
主要人員

Niccons started by providing processing drawing solutions for Japanese steel structure companies. 日本の建築鉄骨における工場製作図面(工作図)作製業務を主軸として設立をしました。弊社の主要メンバーは、日本留学後に日本企業で経験を積むことで、日本語や日本文化はもちろん、建築鉄骨の分野での専門知識を得ました。そして、より優れた製品を作り上げるためには、どのような作業であっても丁寧、かつスピーディーに取り組むことの重要性も学びました。

2024

22 Key employees  
主要人員

We aim to expand our operations to all three regions, North, Central, and South in Vietnam, to develop a team of highly qualified experts to serve the Japanese market.

当社の目標は、日本市場にサービスを提供する高度な資格を持つ専門家チームを育成するために、事業を北部-中部-南部の地域すべてに拡大することを目指しています。

## LIST OF SERVICES / サービス一覧

Design steel structure drawings  
/鉄骨構造図の設計

Total drawing  
/総描画

Detailed drawings  
/詳細図面

Machining drawings  
/加工図

Product inspection table, shipping table  
/製品検査表、出荷表

# 常に 創造 - 思考 - 我慢強い

お客様や新市場へ価値のあるものを提供します。



## VISION / ビジョン

Develop Niccons into an enterprise with a sustainable cooperative relationship with Japan. From there, it contributes to building cooperative relations for mutual development between Vietnam and Japan.

誕生してから5年、私たちが携わった仕事は日本のゼネコンや鉄骨ファブリーケーターからの信頼を得て、多くの仕事を任せられるようになりました。

これからも夢を抱く若い力で、顧客のニーズに応え、持続可能な相互関係を構築すべく邁進して行きます。そして事業活動を通じて 社会貢献することで両国の発展に寄与して参ります

## NICCONS AIMS TO / NICCONSの目指すのは

- A strong technical team.
- Flexible with the market.
- Always aim for perfection, creating customer satisfaction.
- 技術力の高いのTEAM。
- 多様な対応。
- お客様の満足度を高める。



## MISSION / 経営理念

- Ensuring reputation - quality - speed of service, enhancing sustainable value for all customers.
- Build strong solidarity of individuals in particular and team spirit of the company, in general, to work together to bring the company to a new level, maintaining the goal of enhancing the company's reputation and maintaining customer trust.
- Enhance company value, and contribute to the development of community and society.
- 正確・迅速なサービスを提供し、お客様の満足度を追求します。
- 仲間を大切にします。
- 常に志を高く、個人の力を発揮し、会社の可能性を最大限にします。
- 個人の信頼を築き、個人の信頼を会社の信頼へと繋がります。
- 企業価値を高め、社会の発展に貢献します。



## CORE VALUES / 目標

- Excellence: Knowledge has been absorbed from a country with the most advanced technology in the world.
- Enthusiasm: The enthusiasm and intelligence of young, dynamic groups of people from sunny and windy lands.
- Persistence: Along with meticulousness, persistence, and patience during the training process in Japan.
- 世界の先進国で得られた高い技術力
- 知能を持つ若く情熱のある組織
- 我慢強さ: 日本でのトレーニング過程における細心の注意、粘り強さ、忍耐力がある。

Constantly

# CREATIVE - THINKING - ENDURANCE

to bring the best products to new customers and markets

# STAFF

## スタッフ

NICCONSは22人の正規従業員が在職中

顧客が緊急の進捗を要求した場合、20人のサテライト従業員がサポートします。弊社の主要メンバーは、日本留学後に日本企業で経験を積むことで、日本語や日本文化はもちろん、建築鉄骨の分野での専門知識を得ました。

これからも夢を抱く若い力で、顧客のニーズに応え、持続可能な相互関係を構築すべく邁進してまいります

Niccons is a company that takes pride in its workforce. With 22 official employees on their payroll, and 20 satellite employees that provide exceptional support when customers request urgent progress, we have the experience and skill to deliver results.

# 22

OFFICIAL EMPLOYEES

On their payroll

正規従業員  
会社の給与計算に含まれている。

# 20

SATELLITE EMPLOYEES

Provide exceptional support when customers request urgent progress

サテライト従業員します。  
顧客が緊急の進捗を要求した場合、サポートします。

# 30.000

↑

# 15.000

ANNUAL OUTPUT

/年に対応可能トン数



**Thap Thanh Van**  
社長

CEO  
社長

13 years of experience working in steel structure in Japan and Vietnam.

日本やベトナム13年鉄骨施工図の経験がある。



**Thong Dinh Nhu**  
副社長

Deputy Director  
副社長

10 years of experience working in steel structure in Japan and Vietnam.

日本やベトナムで10年鉄骨施工図の経験がある。



**Thap Thanh Thuong**  
副社長

Deputy Director  
副社長

9 years of experience working in steel structure in Japan and Vietnam.

日本やベトナムで10年鉄骨施工図の経験がある。



**Dang Nang Thuan Giang**  
技術部

Technical Department  
技術部門

6 years of experience working in steel structure in Vietnam.

ベトナムで6年鋼鉄設計の経験がある。



**Tai Sa Ly**  
チームリーダー

5 years of experience working in steel structure in Japan and Vietnam.

日本やベトナムで5年鉄骨施工図の経験がある。



**Dao Thanh Sang**  
チームリーダー

6 years of experience working in steel structure in Vietnam.

ベトナムで6年鉄骨施工図の経験がある。



Our team includes members who have worked and studied in Japan for many years, gaining a deep understanding of the language, culture, and the high technical foundation in the Japanese steel structure industry. We take pride in our meticulousness and precision in every small operation, creating and producing perfect quality products.

We understand that technology is transforming every industry, including construction. That's why we've established an R&D department that specializes in researching and implementing BIM.

Our young, energetic team is driven by ambitions and dreams, and we aspire to create more value for society. Our goal is to contribute to a cooperative relationship of mutual development between Vietnam and Japan.

Choose Niccons for your next project. With our experience, skill, and commitment to quality, we guarantee exceptional results.



弊社の主要メンバーは、日本留学後に日本企業で経験を積むことで、日本語や日本文化はもちろん、建築鉄骨の分野での専門知識を得ました。そして、より優れた製品を作り上げるためには、どのような作業であっても丁寧、かつスピーディーに取り組むことの重要さも学びました。

また、技術が徐々に生活に浸透していく中になった。それで、日本のパートナーと共にBIMを主体としたプロジェクトに取り組んでおります。

これからも夢を抱く若い力で、顧客のニーズに応え、持続可能な相互関係を構築すべく邁進してまいります。そして事業活動を通じて 社会貢献することで 両国の発展に寄与してまいります。



# WORKING PROCESS

## 作業工程

### WORKING SOFTWARE 動作するソフトウェア

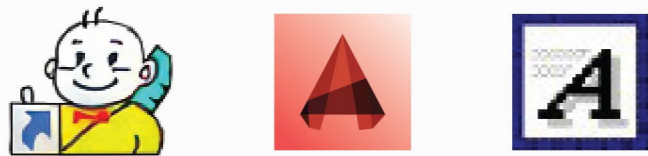

Niccons strives to provide high-quality and accurate drawings to its customers while ensuring the implementation process progresses smoothly. By utilizing advanced technology in their working process, they offer optimal solutions for processing. Niccons aims to communicate directly with customers, plan and schedule drawings, and enhance sustainable value with them.

加工プロセスに高度な技術を適用することで、図面工程をしっかりと守りながら正確で、価値がある図面を目指します。そこから、私たちはお客様と持続可能な価値を高めてまいります。

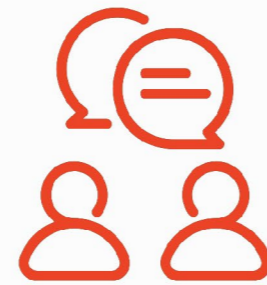

↓  
01

**Direct exchange with customers**  
お客様と直接の相談する。



↓  
02

**Make a plan, drawing progress**  
作図の計画とスケジュールを立てています。

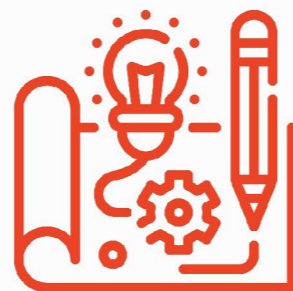

↓  
03

**Come up with options optimized for machining**  
加工に最適なソリューションを提案して、提供します。

# SOFTWARE INTRODUCTION

## ソフトウェアの紹介

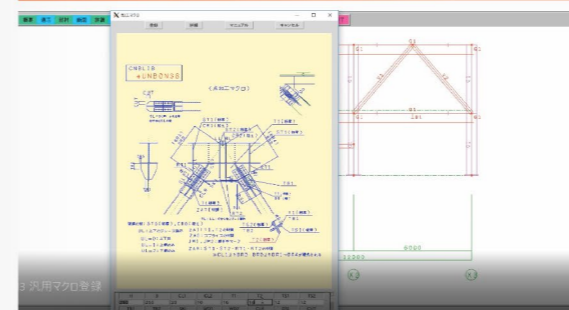

### 1.Easy- Kap ( 3D)

Specializing in importing design data  
generating general and detailed drawings  
generating and managing other necessary data...



設計データの入力、一般図、詳細図、原寸、その他の必要なデータを汎用CADへ出力します。またBIMのデータも対応可能です。

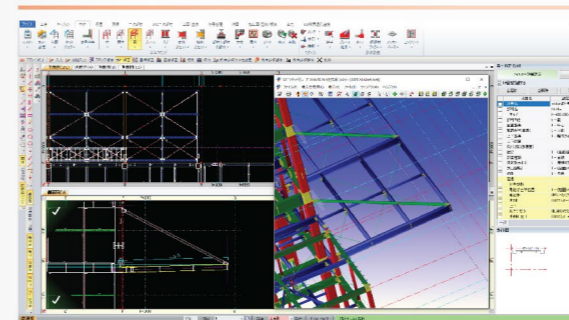

### 3.Real4 ( 3D)



Specializing in importing design data  
generating general and detailed drawings  
generating and managing other necessary data...

設計データの入力、一般図、詳細図、原寸、その他の必要なデータを汎用CADへ出力します。またBIMのデータも対応可能です。

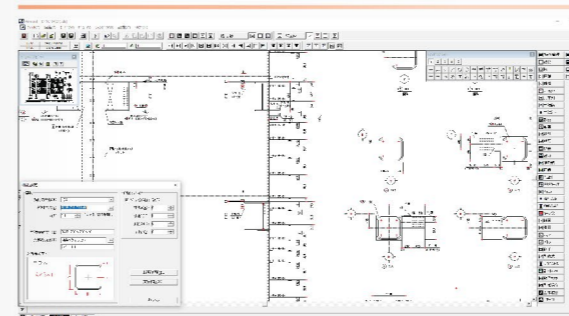

### 5.ANOCAD( 2D)

Specializing in processing general and detailed drawings, gensun, and other necessary data...



専用CAD(3D)から出た一般図面、詳細図面、原寸、その他必要なデータを処理します。

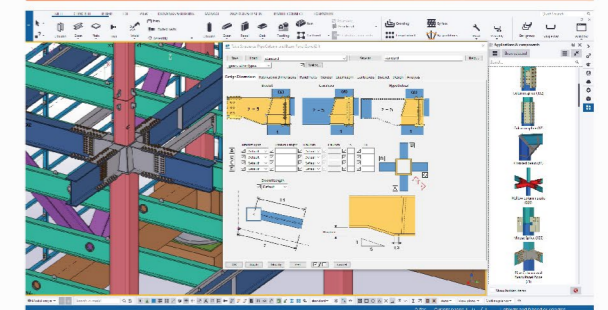

### 2.Tekla( 3D)



Specializing in importing design data  
generating general and detailed drawings  
generating and managing other necessary data...

設計データの入力、一般図、詳細図、原寸、その他の必要なデータを汎用CADへ出力します。またBIMのデータも対応可能です。



### 4.JISSUNBOUSHI( 2D)



Specializing in processing general and detailed drawings, gensun, and other necessary data...

専用CAD(3D)から出た一般図面、詳細図面、原寸、その他必要なデータを処理します。

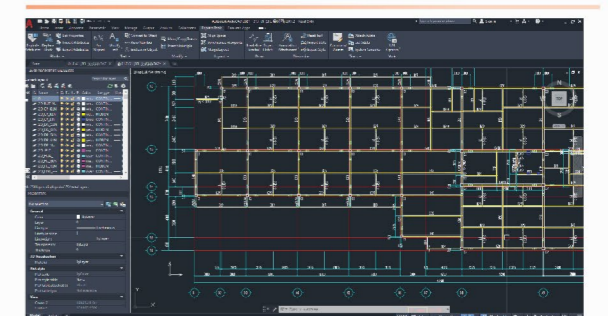

### 6.AUTOCAD( 2D)



Specializing in processing general and detailed drawings, gensun, and other necessary data...

専用CAD(3D)から出た一般図面、詳細図面、原寸、その他必要なデータを処理します。

# GENERAL DRAWING 一般図面

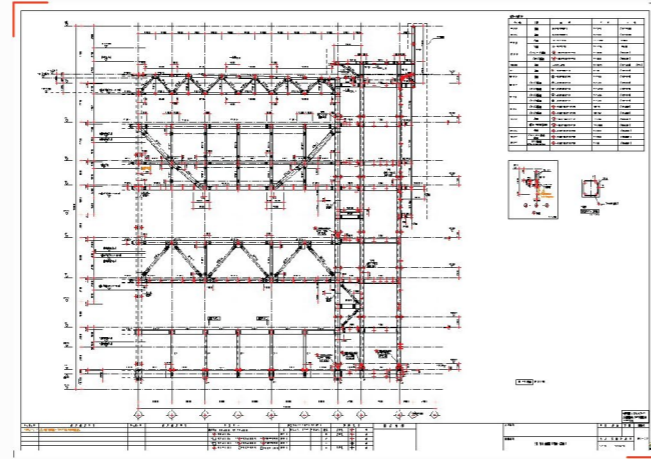
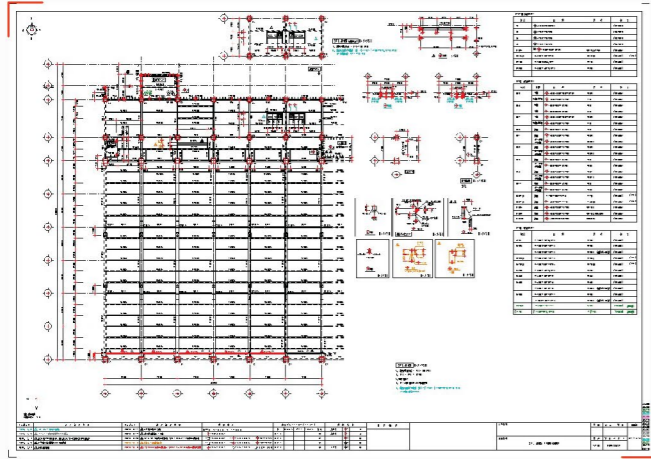

# STANDARD DRAWING 基準図

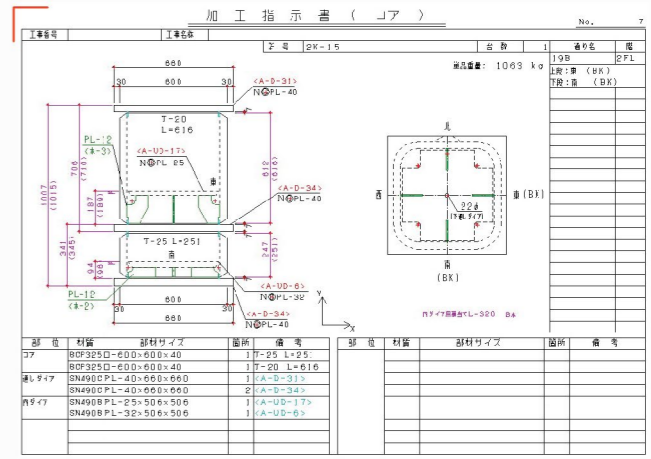
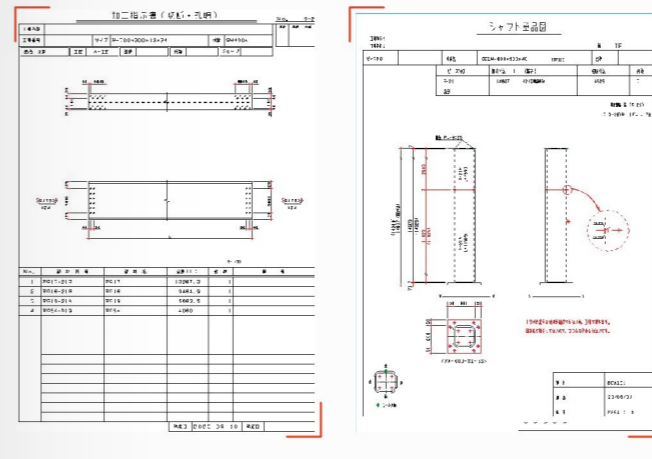
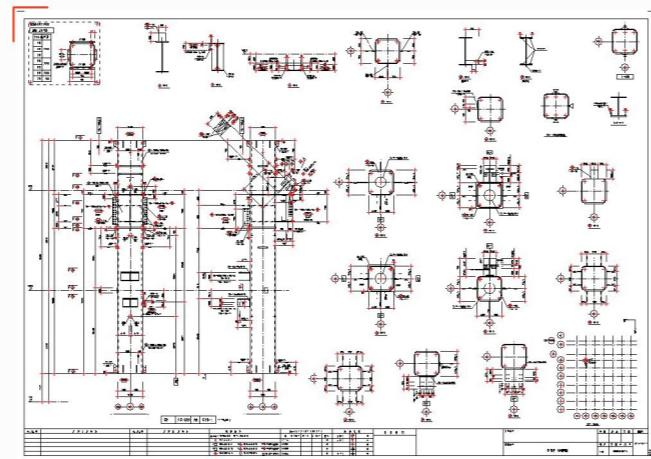
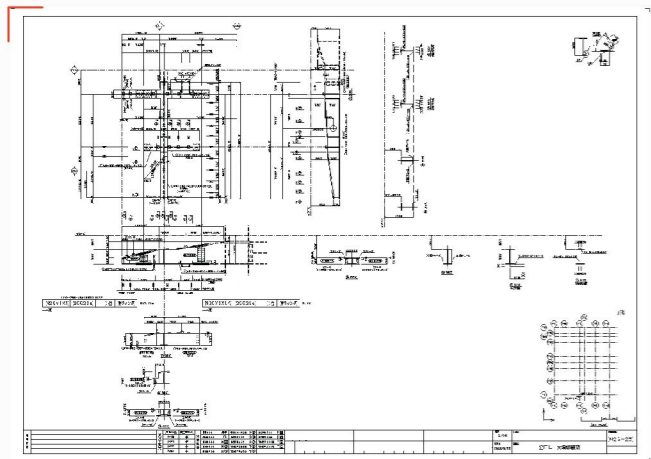
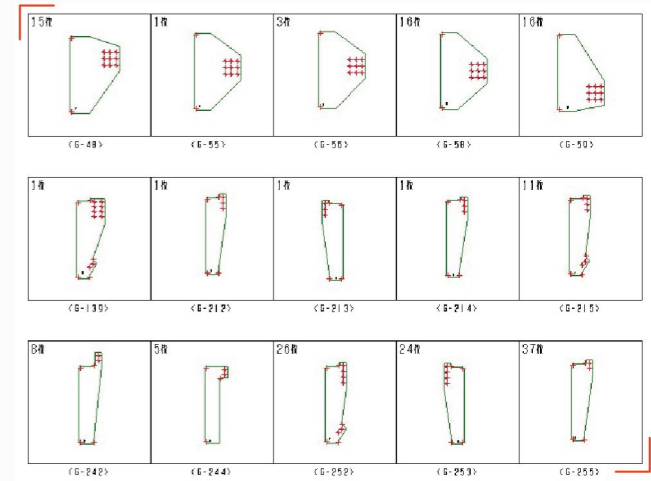
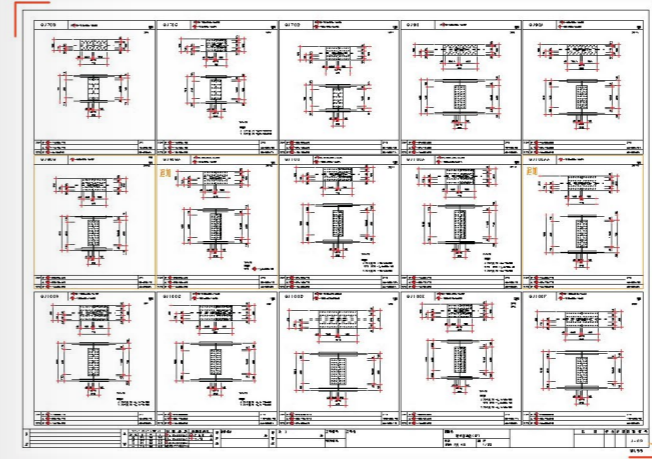

# DETAILED DRAWING 詳細図

# GENSUN DRAWING 原寸

# REPRESENTATIVE PROJECTS

## 代表的なプロジェクト

1. 加山興業株式会社豊川業所 却施設 新築工事：700トン、原寸まで作

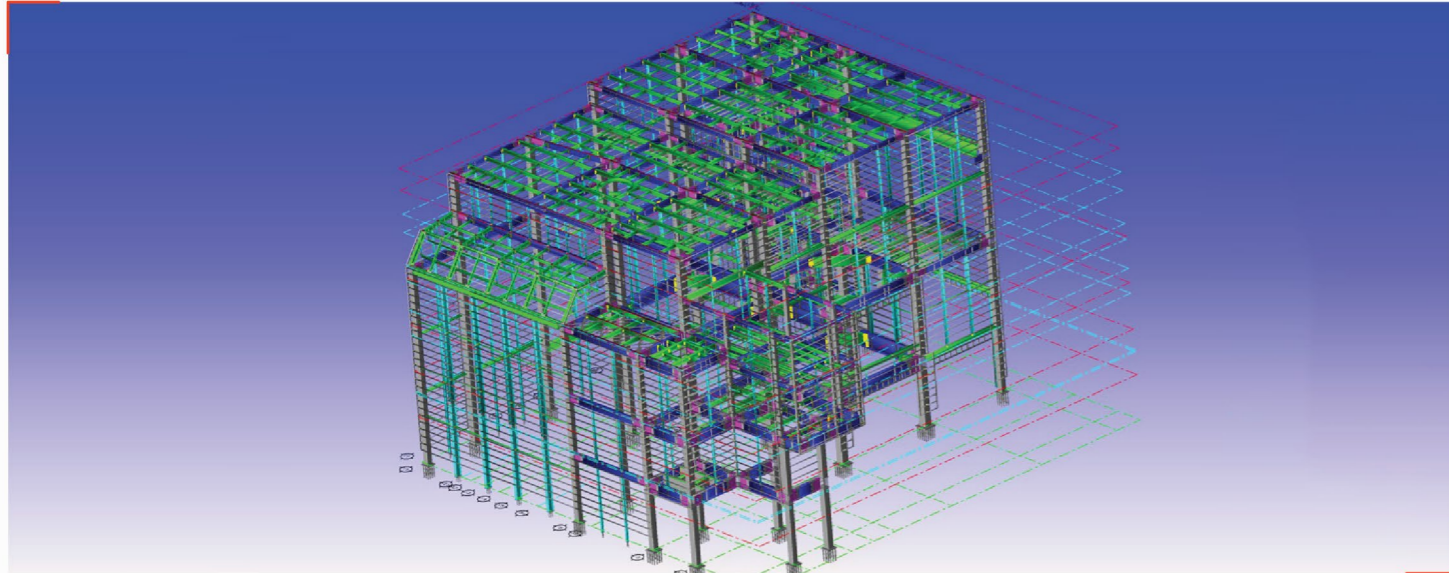

2. 湘南平塚SC計 新築工事：700トン、原寸まで作, 2800トン、原寸まで作図

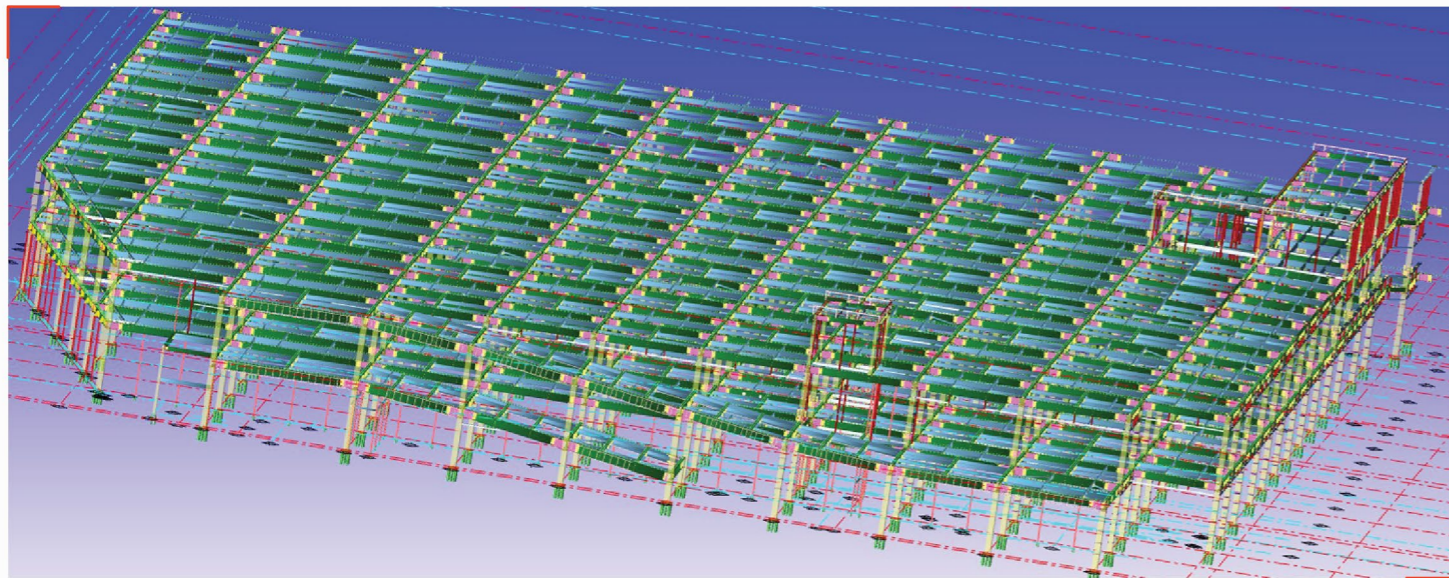

3. 湖西工場新塗装工場建設工事：6000トン、原寸まで作図

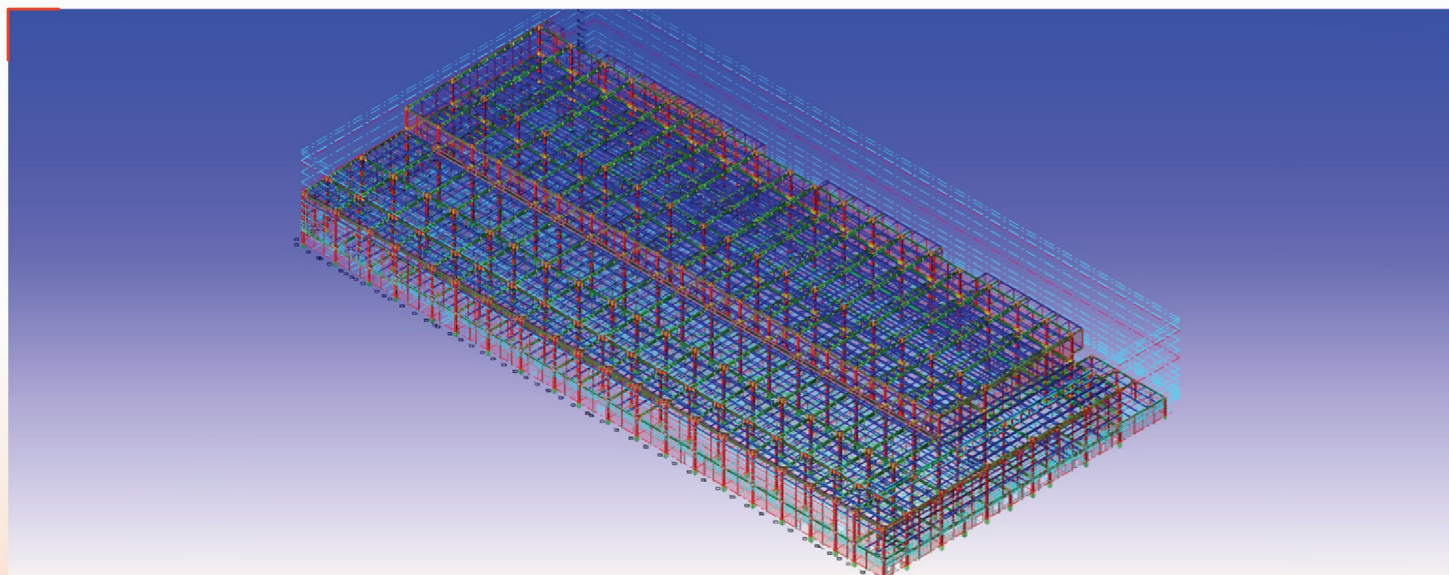

4. キオクシア株式会社 四日市工場 270棟 第1期建築工事：  
+ 一般図50000トン  
+ 詳細図18000トン  
+ 原寸：3000トン

キオクシア株式会社 四日市工場 270棟 第3期建築工事：  
+ 一般図43000トン  
+ 原寸：3000トン

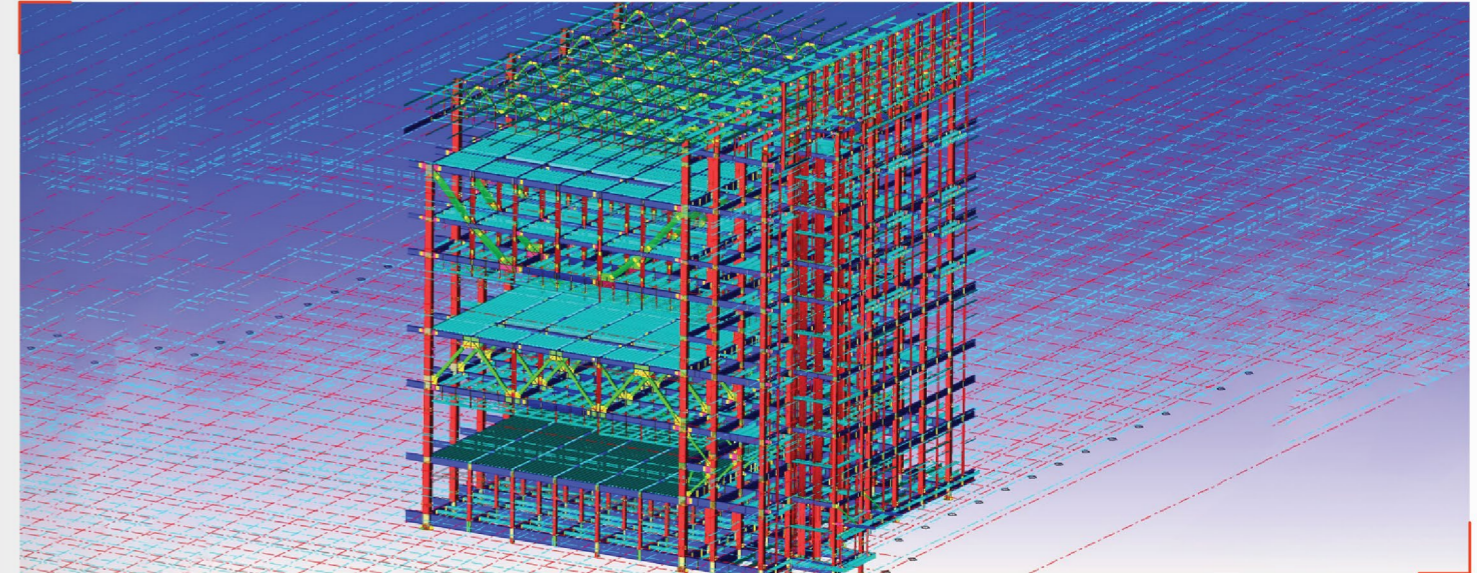

5. 日本梱包運輸倉庫株式会社鈴鹿センター業所第一新築工事：3000トン、原寸まで作

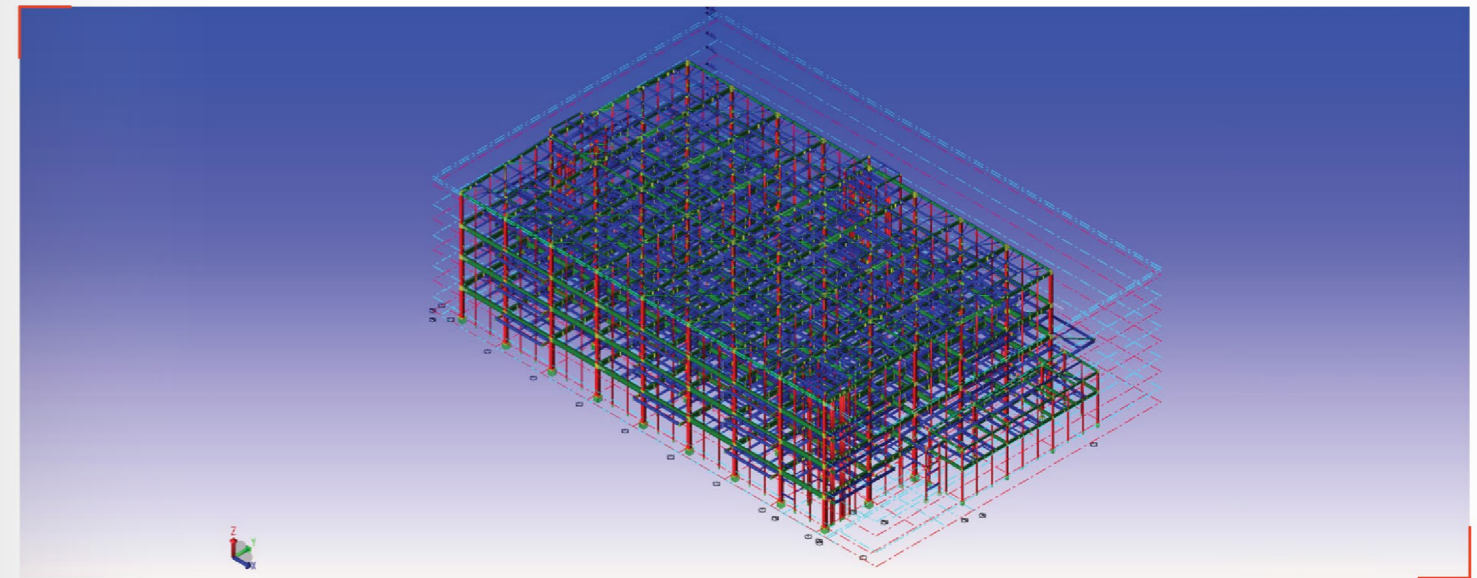

6. 津市モーターボート競走場競技棟等新築その他工事：515トン、原寸まで作

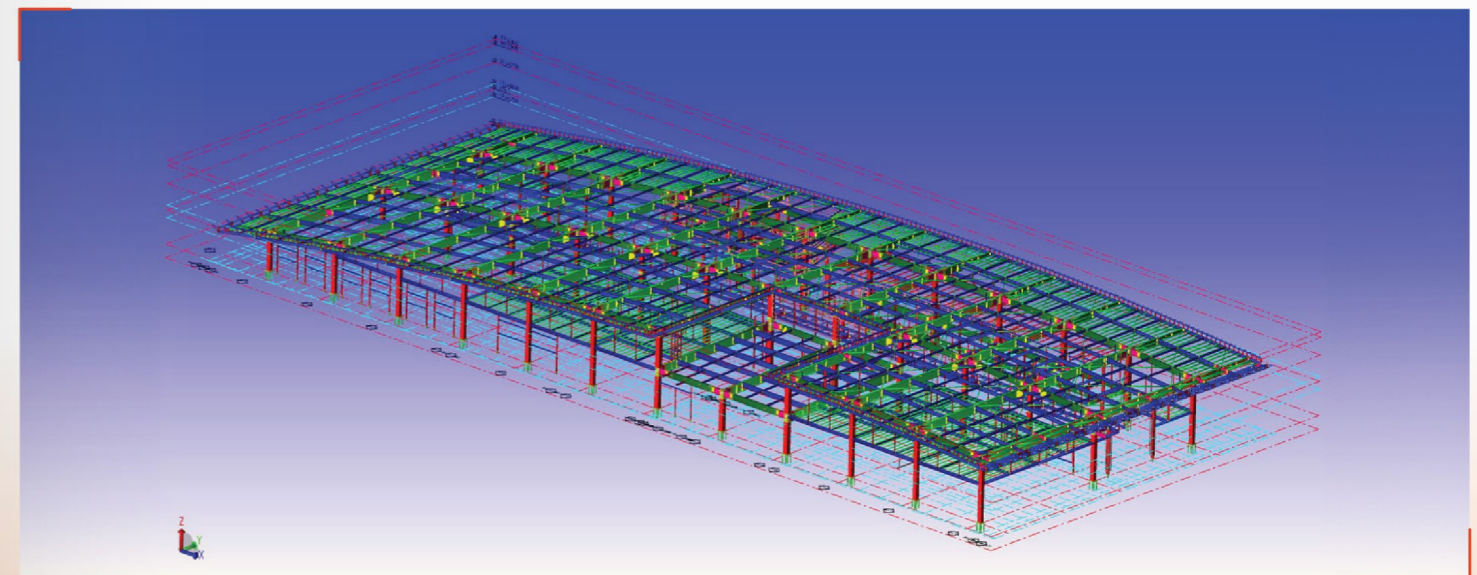

# REPRESENTATIVE PROJECTS

## 代表的なプロジェクト

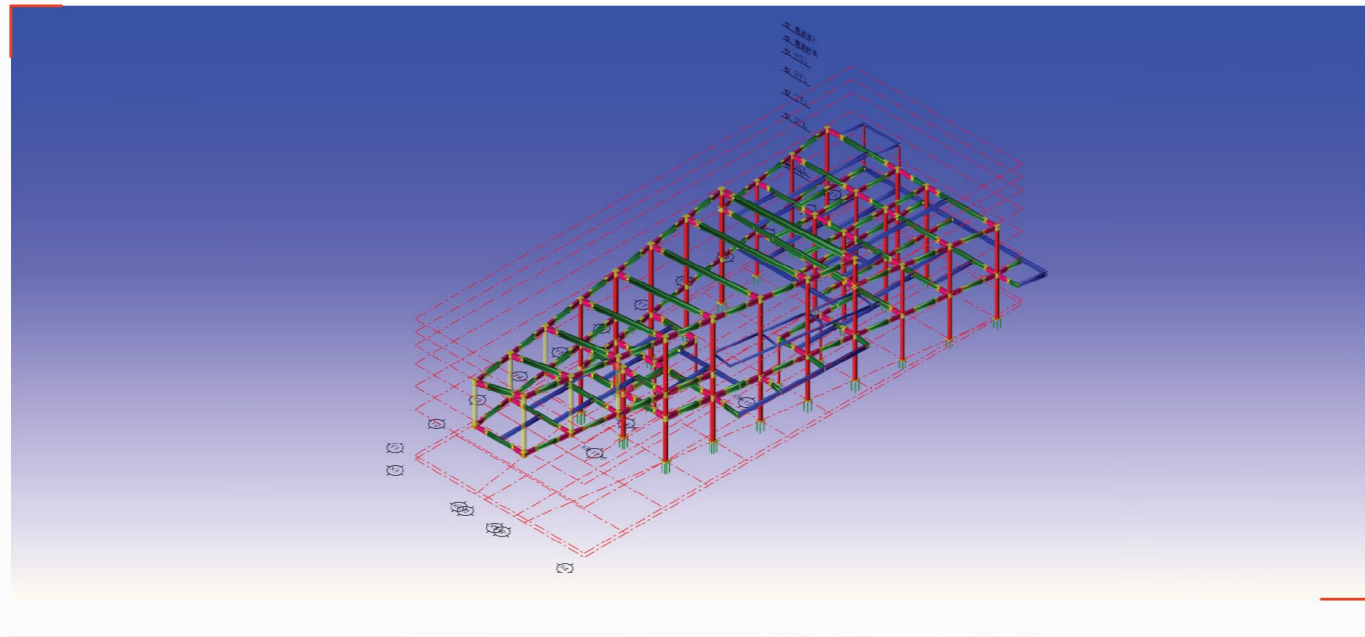

- |   |  |
|---|--|
| 1.重要文化財 榛名神社本殿ほか保存修理工事<br>(一般図から原寸、仕上げ図まで)            | 11.キオクシア株式会社 四日市工場 270棟 第1期建築工事 (50000T)<br>(一般図から原寸、仕上げ図まで)         |
| 2.(仮)日本橋三丁目共同ビル新築工事 (2300T)<br>(一般図から詳細作図、原寸なし)       | 12.キオクシア株式会社 四日市工場 270棟 第2期建築工事 (43000T)<br>(一般図から原寸、仕上げ図まで)         |
| 3.京都市南区 吉祥院西ノ茶屋町店 計 (700T)<br>(一般図から原寸、仕上げ図まで)        | 13.イズモ葬祭春日井店 建替え新築工事 イズモ葬祭春日井店<br>建替え新築工事 (550T)<br>(一般図から原寸、仕上げ図まで) |
| 4.(仮) ケーズデンキ東住吉中野店新築工事 (600T)<br>(一般図から原寸、仕上げ図まで)     | 14.カール・マイヤーグラウンド 室 練習場新設及びグラウンド<br>改修工事 (760T)<br>(一般図から原寸、仕上げ図まで)   |
| 5.湖西工場新塗装工場建設工事 (SUZUKKI) (5900T)<br>(一般図から原寸、仕上げ図まで) | 15.大崎 西口F南地 第一種市街地再開 事業<br>施設建築物新築工事 (4200T)<br>(一般図から詳細作図、原寸なし)     |
| 6.ボイラエリア共通架台 (200T)<br>(一般図から原寸、仕上げ図まで)               | 16.(仮) 湘南平塚 S C 計 新築工事 (ピバモール) (2800T)<br>(一般図から原寸、仕上げ図まで)           |
| 7.排ガス 理エリア共通架台 (700T)<br>(一般図から原寸、仕上げ図まで)             | 17.イビデン (株) 大野事業場セル8 (2900T)<br>(一般図から原寸、仕上げ図まで)                     |
| 8.日本梱包運輸 (3300T)<br>(一般図から原寸、仕上げ図まで)                  | 18.津市 モーターボート競走場競技棟等新築その他工事 (500T)<br>(一般図から原寸、仕上げ図まで)               |
| 9.ふるさと高 複合施設 新築工事 (150T)<br>(一般図から原寸、仕上げ図まで)          | 19.加山興業株式会社 豊川 業所 却 施設 新築工事 (700T)<br>(一般図から原寸、仕上げ図まで)               |
| 10.VPO日本橋小舟町計 新築工事 (800T)<br>(一般図から詳細作図、原寸なし)         |  |

# FELLOW COMPANY

## 仲間会社

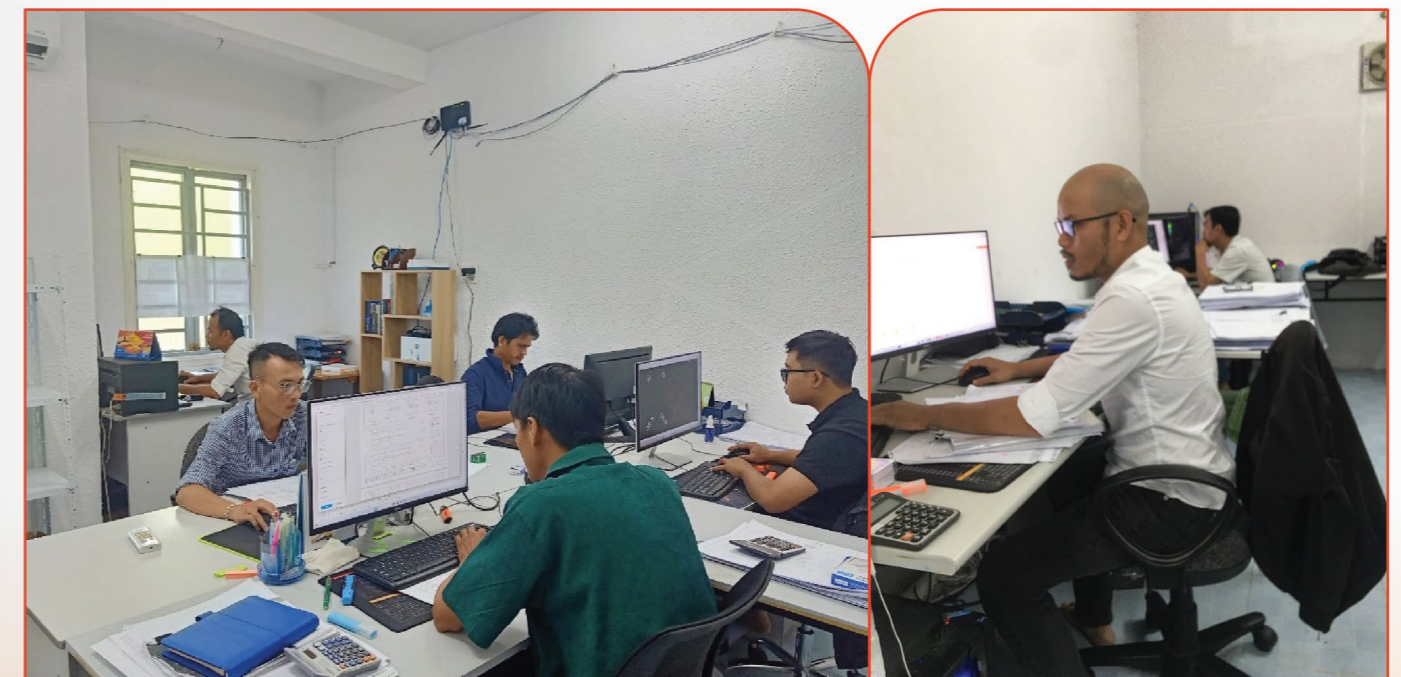



# OSMAN FARM

